

TERRENO EN VENTA

DIRECCIÓN DEL PREDIO

Departamento: La Paz	Municipio: Nuestra Señora de La Paz	Macrodistrito: Sur
Zona: Achumani	Sector: Las Violetas	
Nombre de la vía: Calle 31		Tipo de vía de acceso al predio: Empedrado
Distancia de la avenida principal: 1.440 metros		Tipo de Zona: Residencial Media-Alta

Plano de referencia

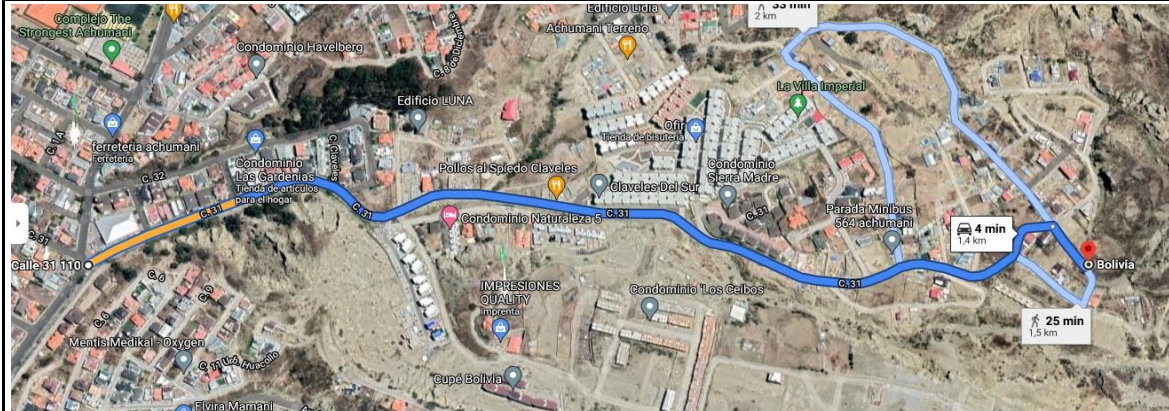

REFERENCIAS PRÓXIMAS AL TERRENO

Hipermaxi: 1.440 m.	Condominio Clavetas del Sur: 590 m.	Transporte Público: 290 m.
----------------------------	--	-----------------------------------

INFORMACIÓN DEL PREDIO

Área total del terreno (m²): 7.940,08	Superficie útil (m²): 7.940,08	
Frente: 32,4 m	Fondo: 245 m	
Coordenadas de georeferenciación: -16.519155, -68.050131		

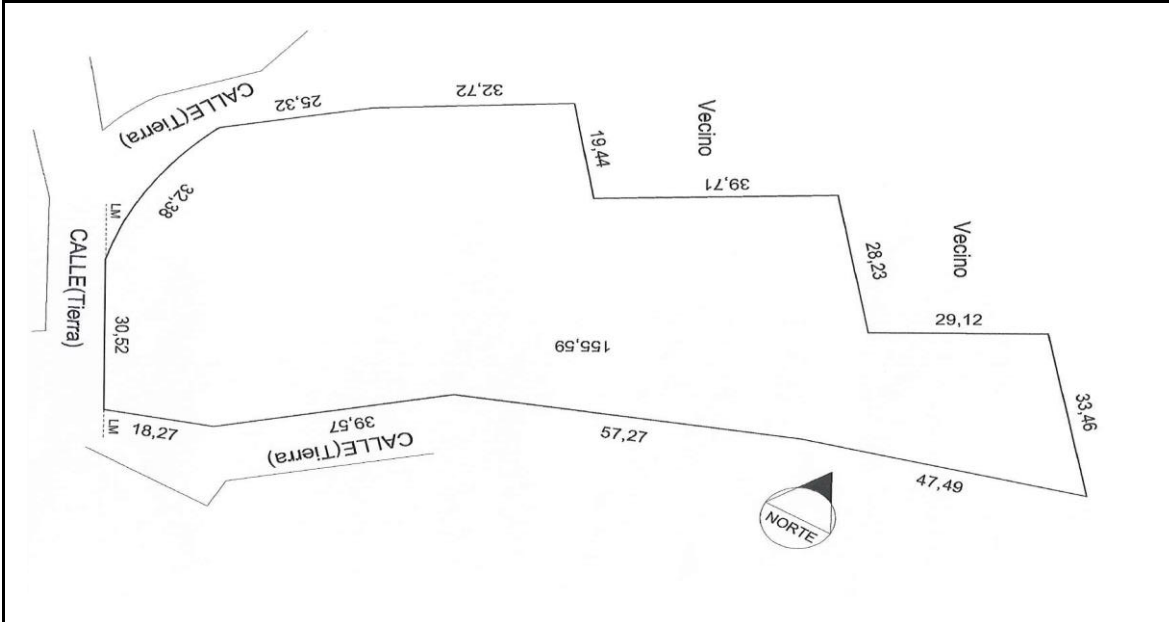

Acceso a:

Electricidad: SI	Alumbrado Público: SI
Agua: SI	Teléfono: SI

El sector donde se encuentra el terreno tiene un crecimiento urbanístico alto y acelerado, existiendo condominios y urbanizaciones de casas residenciales, lo que prevee una inversión a corto plazo para la construcción.